

UURINGURUUMI TEENINDUSALA PIIRIANDMED		
Piiripunkti number	Koordinaadid	
	x	y
1	6527373,47	614255,14
2	6527347,31	614266,54
3	6527326,42	614275,46
4	6527280,47	614295,72
5	6527228,68	614318,60
6	6527246,41	614347,12
7	6526838,59	614610,24
8	6526770,60	614622,39
9	6526743,04	614641,28
10	6526741,82	614651,51
11	6526730,27	614678,52
12	6526724,99	614686,92
13	6526714,96	614697,76
14	6526701,45	614708,31
15	6526685,31	614719,09
16	6526628,34	614756,55
17	6526580,12	614778,34
18	6526487,79	614845,92
19	6526435,34	614744,56

20	6526480,19	614704,29
21	6526690,08	614597,70
22	6526755,88	614422,46
23	6527266,49	614125,12
24	6527309,54	614188,82
Lahustüki pindala 16,25 ha		

UURINGURUUMI TEENINDUSALA PIIRIANDMED		
Piiripunkti number	Koordinaadid	
	x	y
25	6525441,87	615026,52
26	6525289,45	615086,87
27	6524948,47	615076,39
28	6524983,48	615053,11
29	6525061,76	614987,41
30	6525305,85	614976,22
31	6525477,10	614911,84
Lahustüki pindala 4,55 ha		
Uuringuruumi pindala 20,80 ha		



MÄRKUSED:
Koordinaadid L-EST97, kõrgused EH2000 süsteemis
Aluskaart- Eesti põhikaart M 1:10000, Maa-amet 2023
Katastriüksuste ja kitsenduste andmed: Maa-amet 03.2023
Kogu ala kattub Pandivere ja Adavere-Põltsamaa nitraaditundliku alaga
Uuringuruumi ja selle lähimbrus kattub Keskk-Eesti üldgeoloogilise kaardistamise alaga



TARISTON AS Reg.nr.10887843
Toompuiestee 35
10149 Tallinn
+372 650 1000
tariston@tariston.ee

Objekti nimetus/aadress:
Rava uuringuruum
Järva maakond
Järva vald

Joonis: Uuringuruumi teenindusala plaan		Töö nr: 5/05.23.402	
Mõõtkava 1:10000	Leht 1	Lehti 2	Koostaja: S.EENS00 10.märts 2023.a

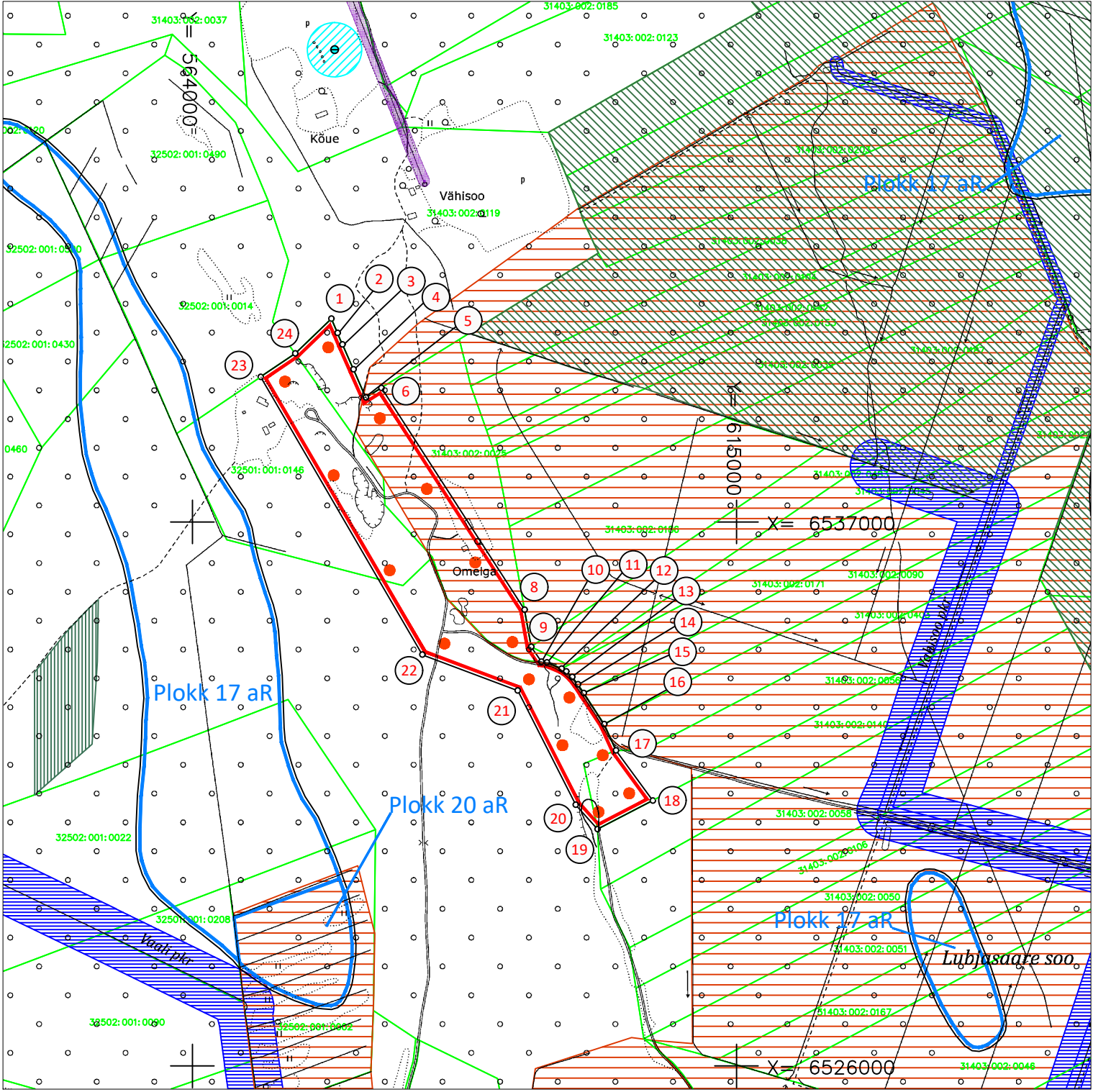

LEPPEMÄRGID:

- 1

Uuringuruumi teenindusala piir, piiripunkt ja piiripunkti number
-
- Maardla piir
- Plokk 20 aR
- Varu plokki piir, number ja kategooria
- 35203:004:0130
- Katasriüksuse piir ja tunnus
-
- Elektripaigaldise kaitsevöönd
-
- Maaparandussüsteemi maa-ala
-
- Ranna või kalda piiranguvöönd
-
- Eesvoolu kaitseala
-
- Veehaarde sanitaarkaitseala
-
- Puurkaevu sanitaarkaitseala
-
- Kavandatav uuringupunkt
-
- Endla looduskaitseala
-
- Vääriselupaik

TARISTON AS Reg.nr.10887843
Toompuiestee 35
10149 Tallinn
+372 650 1000
tariston@tariston.ee

Objekti nimetus/aadress:
Rava uuringuruum
Järva maakond
Järva vald

Joonis: Uuringuruumi teenindusala plaan		Töö nr: 5/05.23.402	
Mõõtkava 1:10000	Leht 1	Lehti 2	Koostaja: S.EENS00 10.märts 2023.a

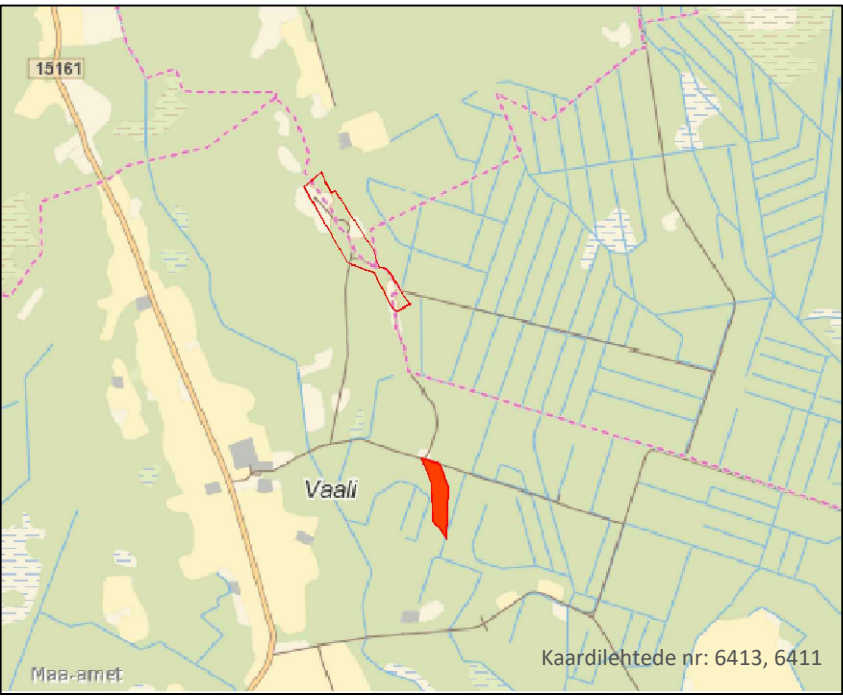
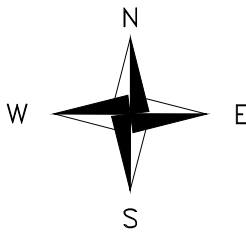
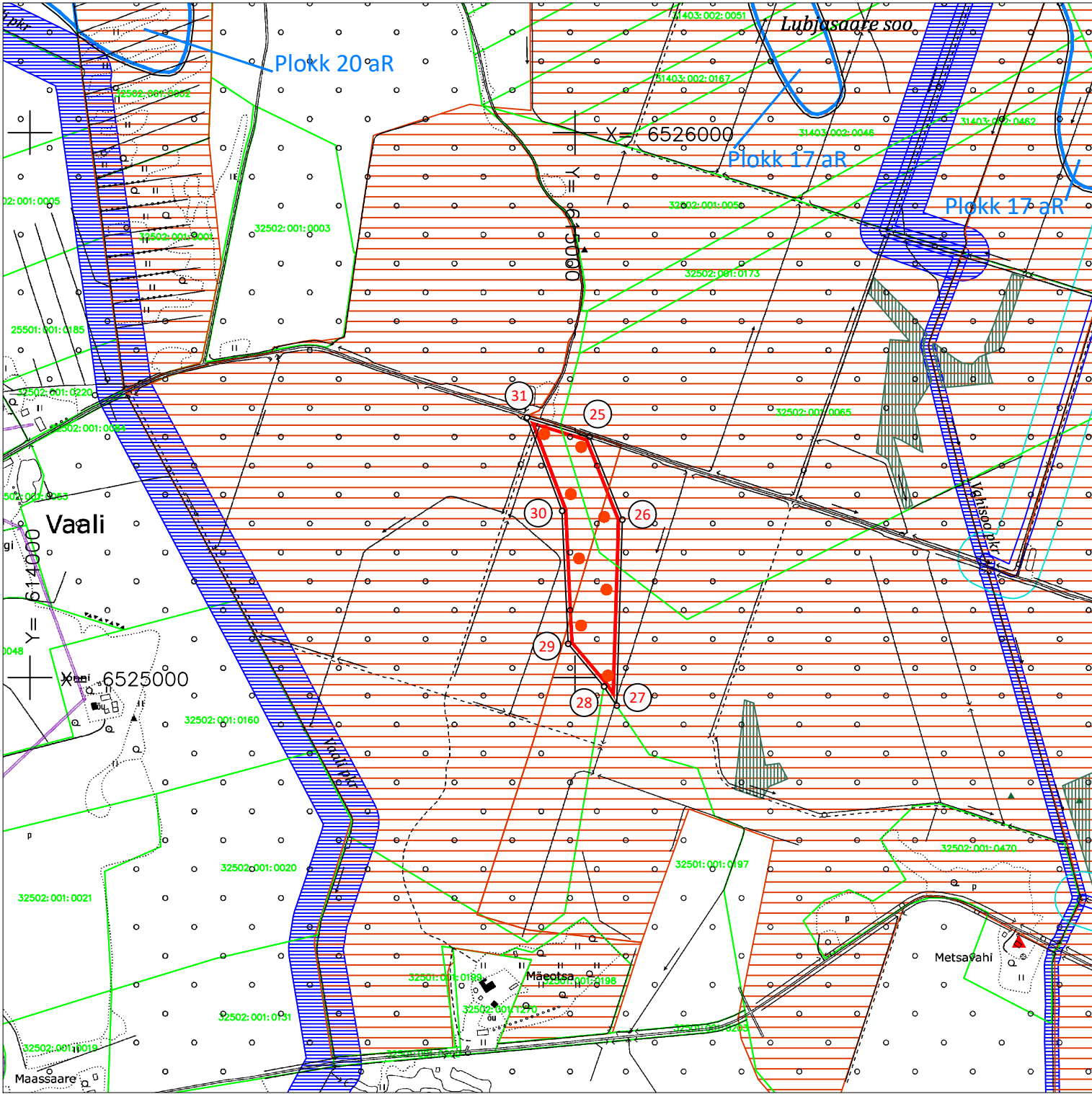

UURINGURUUMI TEENINDUSALA PIIRIANDMED		
Piiripunkti number	Koordinaadid	
	x	y
1	6527373,47	614255,14
2	6527347,31	614266,54
3	6527326,42	614275,46
4	6527280,47	614295,72
5	6527228,68	614318,60
6	6527246,41	614347,12
7	6526838,59	614610,24
8	6526770,60	614622,39
9	6526743,04	614641,28
10	6526741,82	614651,51
11	6526730,27	614678,52
12	6526724,99	614686,92
13	6526714,96	614697,76
14	6526701,45	614708,31
15	6526685,31	614719,09
16	6526628,34	614756,55
17	6526580,12	614778,34
18	6526487,79	614845,92
19	6526435,34	614744,56

20	6526480,188	614704,29
21	6526690,082	614597,70
22	6526755,877	614422,46
23	6527266,49	614125,12
24	6527309,54	614188,82
Lahustüki pindala 16,25 ha		

UURINGURUUMI TEENINDUSALA PIIRIANDMED		
Piiripunkti number	Koordinaadid	
	x	y
25	6525441,87	615026,52
26	6525289,45	615086,87
27	6524948,47	615076,39
28	6524983,48	615053,11
29	6525061,76	614987,41
30	6525305,85	614976,22
31	6525477,10	614911,84
Lahustüki pindala 4,55 ha		
Uuringuruumi pindala 20,80 ha		



MÄRKUSED:
Koordinaadid L-EST97, kõrgused EH2000 süsteemis
Aluskaart- Eesti põhikaart M 1:10000, Maa-amet 2023
Katastriüksuste ja kitsenduste andmed: Maa-amet 03.2023
Kogu ala kattub Pandivere ja Adavere-Põltsamaa nitraaditundliku alaga
Uuringuruumi ja selle lähimbrus kattub Keskk-Eesti üldgeoloogilise kaardistamise alaga

TARISTON AS

Reg.nr.10887843

Toompuiestee 35

10149 Tallinn

+372 650 1000

tariston@tariston.ee

Objekti nimetus/aadress: Rava uuringuruumi Järva maakond Järva vald			
Joonis: Uuringuruumi teenindusala plaan		Töö nr: 5/05.23.402	
Mõõtkava 1:10000	Leht 2	Lehti 2	Koostaja: S.EENSOO 10.märts 2023.a

LEPPEMÄRGID:

- Uuringuruumi teenindusala piir, piiripunkt ja piiripunkti number
- Maardla piir
- Geodeetiline punkt
- Varu ploki piir, number ja kategooria
- Katasriüksuse piir ja tunnus
- Elektripaigaldise kaitsevöönd
- Maaparandussüsteemi maa-ala
- Ranna või kalda piiranguvöönd
- Eesvoolu kaitseala
- Vääriselupaik
- III kaitsekategooria liigi ja kivistise üksikobjekt
- Kavandatav uuringupunkt